Sommaire :

Extincteurs ----------3
Ria & tuyaux ----------8
Lance ----------13
Raccord ----------16
Douche de securite ----------20
Vétement pompier ----------22
Detecteur ----------26
Eclairage ----------28
Sauvetage maritime ----------30
Formation ----------35
Signalisation ----------37
Balisage ----------45
Monitor sur chariot ----------46

Sécurité Incendie
Sauvetage Maritime

Agréée FMSAR

Lloyd's Register

Depuis 1964

BUREAU VERITAS

Agrée par : F.M.S.A.R - Marine Marchande - Lloyds - Veritas & Certifié ISO 9001V2008

Extincteurs à poudre 01 kg pression permanente

Extincteur à poudre ABC, 1 Kg.

- Pour feux de classe ABC
- Pression permanente : (Azote N2)
- Utilisation polyvalente, dans la voiture
- Livré avec support transport
- Volume de produit d'extinction : 1 kg

Homologué CE

Extincteurs à poudre 01 kg pression Auxiliaire

Extincteur à poudre ABC, 1 Kg.

- Pour feux de classe ABC
- Pression Auxiliaire : (Cartouche CO2)
- Utilisation polyvalente, dans la voiture
- Livré avec support transport
- Volume de produit d'extinction : 1 kg

Homologué CE

Extincteurs à poudre 02 kg pression permanente

Extincteur à poudre ABC, 2 Kg.

- Pour feux de classe ABC
- Pression permanente
- Utilisation polyvalente, dans la voiture ou l'habitation
- Livré avec support transport
- Volume de produit d'extinction : 2 kg

Homologué CE

Extincteurs à poudre 02 kg pression Auxiliaire

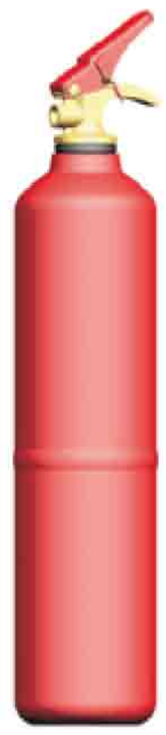

Extincteur à poudre ABC, 2 Kg.

- Pour feux de classe ABC
- Pression permanente Pression Auxiliaire : (Cartouche CO2)
- Utilisation polyvalente, approprié dans la voiture ou l'habitation
- Livré avec support transport
- Volume de produit d'extinction : 2 kg

Homologué CE

Ces photos ne sont pas contractuelles

Sécurité Incendie Sauvetage Maritime

Agréée FMSAR

Lloyd's Register

Depuis 1964

BUREAU VERITAS

Agrée par : F.M.S.A.R - Marine Marchande - Lloyds - Veritas & Certifié ISO 9001V2008

Extincteurs à poudre 06 kg pression permanente

Extincteur à poudre ABC, 6 Kg.

- Pour feux de classe ABC
- Pression permanente : (Azote N2)
- Utilisation polyvalente, approprié pour les locaux industriels et commerciaux, les bureaux, les établissements recevant du public, l'habitation, les engins et les véhicules lourds
- Livré avec support mural
- Volume de produit d'extinction : 6 kg

Homologué CE

Extincteurs à poudre 06 kg pression Auxiliaire

Extincteur à poudre ABC, 6 Kg.

- Pour feux de classe ABC
- Pression Auxiliaire : (cartouche co2)
- Utilisation polyvalente, approprié pour les locaux industriels et commerciaux, les bureaux, les établissements recevant du public, l'habitation, les engins et les véhicules lourds, y compris pour le transport des matières dangereuses
- Livré avec support mural
- Volume de produit d'extinction : 6 kg

Homologué CE

Extincteurs à poudre 09 kg pression permanente

Extincteur à poudre ABC, 9 Kg.

- Pour feux de classe ABC
- Pression permanente : (Azote N2)
- Utilisation polyvalente, approprié pour les locaux industriels et commerciaux, les bureaux, les établissements recevant du public, l'habitation, les engins et les véhicules lourds
- Livré avec support mural
- Volume de produit d'extinction : 9 kg

Homologué CE

Extincteurs à poudre 09 kg pression Auxiliaire

Extincteur à poudre ABC, 9 Kg.

- Pour feux de classe ABC
- Pression Auxiliaire : (cartouche co2)
- Utilisation polyvalente, approprié pour les locaux industriels et commerciaux, les bureaux, les établissements recevant du public, l'habitation, les engins et les véhicules lourds, y compris pour le transport des matières dangereuses
- Livré avec support mural
- Volume de produit d'extinction : 9 kg

Homologué CE

Ces photos ne sont pas contractuelles

Sécurité Incendie
Sauvetage Maritime

Agréée FMSAR

Lloyd's Register

Depuis 1964

BUREAU VERITAS

Agrée par : F.M.S.A.R - Marine Marchande - Lloyds - Veritas & Certifié ISO 9001V2008

EXTINCTEURS A EAU PULVERISE 06 L PRESSION PERMANENTE

Extincteur Eau Pulvérisée + additif, 6 litres.

- Pour feux de classe A et B
- Pression permanente : (Azote N2)
- Support mural compris
- Fixation simple avec 2 vis
- Convient en dotation de base pour couvrir les risques d'incendie dans les locaux industriels et commerciaux, les bureaux, les établissements recevant du public et dans les habitations
- Corps en alliage léger
- Volume de produit d'extinction : 6 L
  Homologué CE

EXTINCTEURS A EAU PULVERISE 06 L PRESSION AUXILIAIRE

Extincteur Eau Pulvérisée + additif, 6 litres.

- Pour feux de classe A et B
- Pression permanente : (Cartouche CO2)
- Support mural compris
- Fixation simple avec 2 vis
- Convient en dotation de base pour couvrir les risques d'incendie dans les locaux industriels et commerciaux, les bureaux, les établissements recevant du public et dans les habitations
- Corps en alliage léger
- Volume de produit d'extinction : 6 L
  Homologué CE

EXTINCTEURS A EAU PULVERISE 09 L PRESSION PERMANENTE

Extincteur Eau Pulvérisée + additif, 9 litres.

- Pour feux de classe A et B
- Pression permanente : (Azote N2)
- Support mural compris
- Fixation simple avec 2 vis
- Convient en dotation de base pour couvrir les risques d'incendie dans les locaux industriels et commerciaux, les bureaux, les établissements recevant du public et dans les habitations
- Corps en alliage léger
- Volume de produit d'extinction : 9 L
  Homologué CE

EXTINCTEURS A EAU PULVERISE 09 L PRESSION AUXILIAIRE

Extincteur Eau Pulvérisée + additif, 9 litres.

- Pour feux de classe A et B
- Pression permanente : (Cartouche CO2)
- Support mural compris
- Fixation simple avec 2 vis
- Convient en dotation de base pour couvrir les risques d'incendie dans les locaux industriels et commerciaux, les bureaux, les établissements recevant du public et dans les habitations
- Corps en alliage léger
- Volume de produit d'extinction : 9 L
  Homologué CE

Ces photos ne sont pas contractuelles

Extincteurs Automatique 09 kg

- Corps en acier obtenu par emboutissage profond. Peinture extérieure en résine polyester
- La vanne est de type sprinkler, avec corps de vanne en laiton nickelé, équipé d'un manomètre. Toute la partie extérieure de la vanne est protégées contre la corrosion.
- Pression Permanente : (Azote N2)
- Poudre ABC. Toutes les parties en contact a vec l'agent extincteur sont compatibles avec celui-ci.
- Support en acier zingué adapté pour le montage au plafond.
- Adapté pour l'utilisation sur feux de papier, bois, textile et combustible liquide et gaz.
- Extincteur à pression permanente à poudre ABC de 9 kg,
- Réservoir en acier, vanne en laiton nickelé avec manomètre et support en acier zingué adapté pour le montage au plafond.

Extincteurs à poudre 50 kg PRESSION PERMANENTE

Extincteur à poudre ABC, 50 Kg.

- Pour feux de classe ABC
- Pression Permanente (N2) azote
- Utilisation polyvalente, approprié pour les locaux industriels et commerciaux, les bureaux, les établissements recevant du public, l'habitation, les engins et les véhicules lourds,
- Volume de produit d'extinction : 50 kg

Homologué CE

Extincteurs à poudre 50 kg PRESSION AUXILIAIRE

Extincteur à poudre ABC, 50 Kg.

- Pour feux de classe ABC
- Pression Permanente : Bouteille co2
- Utilisation polyvalente, approprié pour les locaux industriels et commerciaux, les bureaux, les établissements recevant du public, l'habitation, les engins et les véhicules lourds
- Volume de produit d'extinction : 50 kg

Homologué CE

Ces photos ne sont pas contractuelles

EXTINCTEURS CO2 02 KG

Extincteur Dioxyde de Carbone (CO2), 2 kg.

- Pour feux de classe B
- Permet une extinction sans aucun résidu
- Particulièrement approprié pour l'utilisation sur les installations et équipements électriques, cuisines et laboratoires
- Réservoir de gaz sous pression
- Appareil avec bague de sécurité, pression de contrôle 200 bars
- Poignée pour contrôle de débit
- Fixation murale optimale grâce à la bande de serrage métallique
- Volume de produit d'extinction : 2 kg

Homologué CE

EXTINCTEURS CO2 05 KG

Extincteur Dioxyde de Carbone (CO2), 5 kg.

- Pour feux de classe B
- Permet une extinction sans aucun résidu
- Particulièrement approprié pour l'utilisation sur les installations et équipements électriques, cuisines et laboratoires
- Réservoir de gaz sous pression
- Revêtement extérieur : 100 % résine polyester résistant aux intempéries
- Appareil avec bague de sécurité, pression de contrôle 200 bars
- Poignée pour contrôle de débit
- Fixation murale optimale grâce à la bande de serrage métallique
- Volume de produit d'extinction : 5 kg

Homologué CE

EXTINCTEURS CO2 10 KG

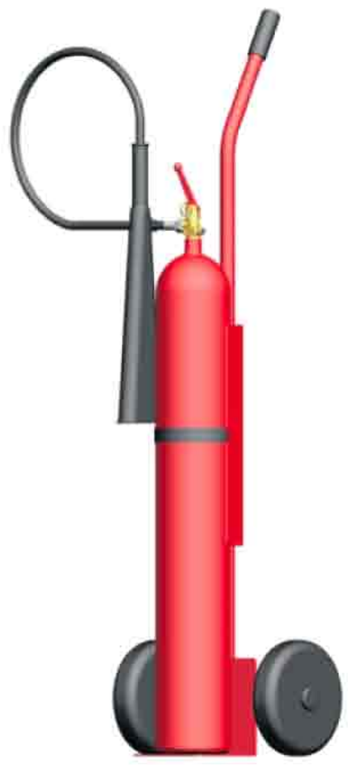

- Classe de feu B (essence, huile et graisse)
- Rechargeable

Utilisation
Le pouvoir d'extinction est renforcé grâce à sa grande capacité. La gamme sur chariot permet de faciliter le déplacement et l'utilisation de l'appareil.

Les extincteurs CO2 sont spécialement adaptés aux locaux qui présentent un risque accru d'incendie de gaz et de liquides : entreprises et ateliers industriels, locaux informatiques, laboratoires, grands magasins, hôpitaux …

Ces photos ne sont pas contractuelles

Sécurité Incendie
Sauvetage Maritime

Depuis 1964

Agrée par : F.M.S.A.R - Marine Marchande - Lloyds - Veritas & Certifié ISO 9001V2008

RIA 25/30

Robinet d'incendie armé pivotant, prêt à l'emploi.

- Comprend un tuyau semi-rigide,
- Facilité de montage et de maintenance
- Support mural démontable
- Diamètre nominal : 25 mm
- Longueur du tuyau : 30 m

RIA 33/30

Robinet d'incendie armé pivotant, prêt à l'emploi.

- Comprend un tuyau semi-rigide,
- Facilité de montage et de maintenance
- Support mural démontable
- Diamètre nominal : 33 mm
- Longueur du tuyau : 30 m

RIA 25/30 - 33/30 FIXE SUR POTEAU

Robinet d'incendie armé pivotant, prêt à l'emploi.

- Comprend un tuyau semi-rigide,
- Facilité de montage et de maintenance
- Support mural démontable
- Diamètre nominal : 25 mm / 33 mm
- Longueur du tuyau : 30 m

RIA 25/30 AVEC ARMOIRE

Armoire avec dévidoir sur la porte permettant un pivotement supérieur à 180°

Ces photos ne sont pas contractuelles

Sécurité Incendie Sauvetage Maritime

S.I.S.M

Lloyd's Register

Depuis 1964

BUREAU VERITAS

Agrée par : F.M.S.A.R - Marine Marchande - Lloyds - Veritas & Certifié ISO 9001V2008

SEMI RIGIDE

TUYAU LES SAPEURS POMPIERS SEMI-RIGIDE

Construction

Type SP DN25

Armature en Polyester haute ténacité réalisée par tressage.

Revêtement intérieur et extérieur en PVC plastifié

Type Super SP DN25/33 (Caoutchouc Noir)

Armature en Polyester haute ténacité réalisée par tressage.

Revêtement intérieur et extérieur en caoutchouc lisse noir

TUYAUX INCENDIE SOUPLE

Diamètre intérieur		Pression d'éclatement	Pression de service
mm	pouce	bar	bar
45	1 3/4	24	10
70	2 3/4	24	10
110	4	24	10

TUYAUX INCENDIE HAUTE PRESSION

Diamètre intérieur		Poids	Pression d'éclatement	Pression de service	Épaisseur de paroi
mm	pouce	g/m	bar	bar	mm
25	1	190	60	25	1.90
45	1 3/4	350	45	15	2.20
70	2 3/4	590	50	15	2.30
110	4	1010	40	15	2.90

Ces photos ne sont pas contractuelles

DÉVIDOIR MOBILE

Dévidoir tiré à bras, il permet de stocker jusqu'à 200 mètres de tuyau incendie PIL
DN 70 en longueurs standards équipées de demi-raccords.

Constitué

D'un cadre avec fourchettes d'accrochage à ergots anti-décrochement
Un timon
Deux roues
Une bobine symétrique auto-étanche DSP sans verrou DN 65, fixé sur le cadre et destiné à recevoir le demi-raccord d'extrémité du tuyaux
Une chainette pour arrêt de la bobine en rotation

Contruction

Tubes cintrés et bobine en acier
Roues à bâtons
Plastification couleur rouge incendie normalisée

CLAIE DE PORTAGE AVEC SANGLE SPIDER

Dimensions

Largeur: 35cm
Hauteur: 83cm.
Profondeur plateau: 26cm
Profondeur total: 40cm

Caractéristiques techniques

Structure en alliage d'aluminium.
Partie textile en Polyamide 1680 deniers imperméable.
Portage entièrement démontable pour le lavage et l'entretien.
Réglage en 5 tailles.
Bretelles ergonomiques doublées mesh.
Dos ventilé avec appuis lombaires.
Rappel de charge.
Bloqueur de poitrine.
Mousse haute densité spécial charges lourdes.
Large ceinture abdominale à dégagement rapide.
Poignée de chargement en rubber.
Patin anti - usure.

Ces photos ne sont pas contractuelles

FÛT DE LANCE BRONZE OU ALUMINIUM

Lance incendie à débit réglable

Caractéristiques :

Lance à incendie débit variable et réglable (jet droit ou large).
Vanne poignée.
Alimentation par un raccord pompier de diamètre 40 & 65

ROBINET DMA À DIFFUSION EN CÔNE JET

En bronze ou aluminium Poignée en alliage d'aluminium
pour lance DN Entrée DSP DN 25 - 45 - 65 mm

RIDEAU D'EAU

Les systèmes rideaux d'eau sont principalement utilisés pour la protection des équipements juxtaposés par la création d'une barrière d'eau.
Ce système simple est très efficace contre la chaleur rayonnante ou les projections.
Son utilisation est optimale en absorption calorifique.
L'eau est pulvérisée par la queue de paon et crée une barrière hémisphérique, dont les caractéristiques dépendent du débit et de la pression.
Écran rideau d'eau mobile 1800 L/min Entrée DSP DN 65
Écran rideau d'eau mobile 500 L/min Entrée DSP DN 40

COUDE KEYSER

Construction : Coude à 90° en alliage d'aluminium

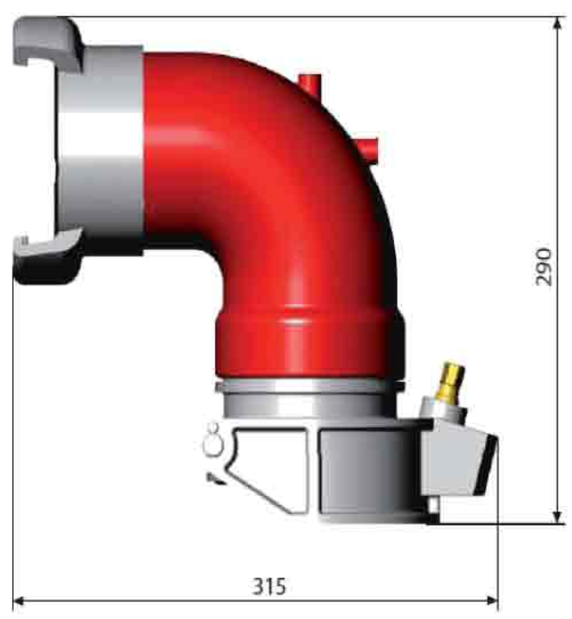

Caractéristique :

DESIGNATION	Poid Environ
Keyser Femelle DN 100 – DSP DN 40	
Keyser Femelle DN 100 – DSP DN 65	3.50
Keyser Femelle DN 100 – DSP DN 100	4.00

DIVISION ENTRÉE 100*02 SORTIE 65

DIVISION ENTRÉE 100*01 SORTIE 65 ET 2 SORTIES 45

Appareils destinés à séparer une ligne d'eau permettant à leurs sorties le branchement de trois flexibles
d'incendie. Les robinets à soupape permettent de régler individuellement le débit de chaque ligne sans provoquer
de coup de bélier. En position ouverture totale la perte de charge engendrée est très faible.
Les divisions « Feux de forets » sont équipées à l'entrée d'un clapet anti-retour.

Ces photos ne sont pas contractuelles

LANCE TURBO DÉBIT VARIABLE

Lance TURBO Débit Variable Débit : 50 à 230 l/mn

La lance TURBO, est la lance des services incendie du monde entier.
Sa flexibilité et son système de contrôle multiple du débit, la rende incomparable.
Vanne ¼ de tour pour réglage de jet droit jet diffusé
Débit réglable 50-100-150-230 LPM/7 bar.
Entrée filetée F Ø 25 ou 45 mm

Lance TURBO Débit Variable Débit : 115 à 475 l/mn

La lance TURBO, est la lance des services incendie du monde entier.
Sa flexibilité et son système de contrôle multiple du débit, la rende incomparable.
Vanne ¼ de tour pour réglage de jet droit jet diffusé
Débit réglable 115 -230 - 360 - 475 LPM/7 bar.
Entrée filetée F Ø 45 mm

Lance TURBO Débit Variable Débit : 115 à 750 l/mn

La lance TURBO, est la lance des services incendie du monde entier.
Sa flexibilité et son système de contrôle multiple du débit, la rende incomparable.
Vanne ¼ de tour pour réglage de jet droit jet diffusé
Débit réglable 115-360-475-550-750 LPM/7 bar.
Entrée filetée F Ø 25 ou 45 mm

Lance TURBO Débit Variable Débit : 360 à 750 l/mn

La lance TURBO, est la lance des services incendie du monde entier.
Sa flexibilité et son système de contrôle multiple du débit, la rende incomparable.
Vanne ¼ de tour pour réglage de jet droit jet diffusé
Débit réglable 360-475-550-750 LPM/7 bar.
Entrée filetée F Ø 45 mm

Lance TURBO Débit Variable Débit : 475 à 950 l/mn

La lance TURBO, est la lance des services incendie du monde entier.
Sa flexibilité et son système de contrôle multiple du débit, la rende incomparable.
Vanne ¼ de tour pour réglage de jet droit jet diffusé
Débit réglable 475-550-750-950 LPM/7 bar.
Entrée filetée F Ø 45 ou 65 mm

Lance TURBO Débit Variable Débit : 750 à 1325 l/mn

La lance TURBO, est la lance des services incendie du monde entier.
Sa flexibilité et son système de contrôle multiple du débit, la rende incomparable.
Vanne ¼ de tour pour réglage de jet droit jet diffusé
Débit réglable 750 - 950 - 1140 - 1325 LPM/7 bar.
Entrée filetée F Ø 45 & 65 mm

Lances a débit fixe et jet variable

Cette lance avec poignée pistolet et robinet de diamètre 40 est spécialement étudiée pour l'utilisation d'émulseur de classe A et B
Cette lance est disponible en 2 débits fixes
débit : 265 litres /mn
débit : 115 litres / mn
DSP Diamètre 40

Prémelangeur en ligne avec doseur

Pré-mélangeurs pour additifs de classe A et émulseurs de classe B sont légers, faciles d'utilisation, solides et précis. Ils permettent de grandes longueurs d'établissement et sont d'un entretien facile.

Poids inférieur a 1.7 kg, flexible d'aspiration compris
Longueur 20 cm en Ø 45
Longueur 23 cm en Ø 65
Entrée a raccord tournant Ø 45-ou Ø 65sortie Ø 45
Grande tolérance quant à la pression de travail
Fonctionnement avec tous types de lances
Les lances calibrées a 6 bars autorisent un établissement plus long

Disponibles en 230, 360, et 475, 950 LPM

LANCE A MOUSSE

LANCES À MOUSSE BAS FOISONNEMENT

Fabriquées en composite pour ses qualités de bonne résistance, elles sont disponibles en 7 débits.
De 12 litres/mn à 3 60 litres/mn
En diamètre 40, elles peuvent être raccordées à un tuyau d'incendie DSP 40 ou aux robinets et systèmes correspondants.
Débit : 12 litres/mn - 30 litres/mn - 57 litres/mn - 115 litres/mn
190 litres/mn - 265 litres/mn - 360 litres/mn

TUBE MOUSSE POUR LANCES

Tube mousse qui se fixe rapidement sur la tête de votre lance
Facile et rapide à mettre en place
Foisonnement de 1 à 14
Portée jusqu'à 23 mètres
Idéal pour tous types d'émulseurs

CANON A MOUSSE MMF

CANON mousse Alu Inox 3000 l/mn 2 ½
CANON mousse Alu Inox 3800 l/mn 2 ½
CANON mousse Alu Inox 4800 l/mn 2 ½
CANON mousse Alu Inox 5000 l/mn 3 ½
CANON mousse Alu Inox 6000 l/mn 3 ½

CANON A MOUSSE POUR MONITOR

Débit 950 ou 1950 l/mn
Montage sur tous monitors avec sortie 2 1/2"
Portée jusqu'à 50 mètres
Foisonnement jusqu'à 14

Sécurité Incendie
Sauvetage Maritime

Depuis 1964

Agrée par : F.M.S.A.R - Marine Marchande - Lloyds - Veritas & Certifié ISO 9001V2008

DEMI-RACCORD FILETÉ MALE DN 45 - 65 - 100

RACCORD DE REDUCTION 100 / 65 - 65 / 45 - 45 / 25

RACCORD INTERNATIONAL MARINE

ROBINET VDF ET BOUCHON POUR COLONE SECHE DN 65 - 45 - 25

RACCORD DSP DN 100 - 65 - 45 - 25

Ces photos ne sont pas contractuelles

BOUCHON DSP 40 - 65 ALU A COQUILLES ET CHAINETTE

BOUCHON DSP 65 - 40 ALU A VERROU ET CHAINETTE

BOUCHON SYM 40 - 50 - 65 - 80 - 100 ALU A VERROU ET CHAINETTE

BOUCHON SYM 65 - 80 - 100 PLAT CARRE MALE 30X30

BOUCHON SYM 80 - 100 PLAT CARRE MALE 30X30

BOUCHON DSP 40 - 65 BRONZE A VERROU ET CHAINETTE

BOUCHON SYM 20 - 40- 50 - 65 - 80 - 100 BRONZE A VERROU ET CHAINETTE

DEMI - RACCORD SYM 40 - 65 BRONZE FEMELLE 2 " + VERROU

DEMI - RACCORD SYM 65 BRONZE FEMELLE 2 " 1/2

Ces photos ne sont pas contractuelles

DEMI - RACCORD SYM 100 BRONZE MELLE 4 " AVEC VERROU

RACCORD INTERNATIONAL SYM DN 40 - 60 BRONZE

JONCTION DOUBLE A VERROUS DSP 65 - DSP40 BZE

CREPINE ASPIRATION SANS CLAPET AR 100 ALU

Douches de sécurité

DOUCHE PORTATIF

CARACTERISTIQUES	496 ES	499 ES
Charge nominale	6 litres	9 litres
Agent extincteur	Eau minérale	Eau minérale
Charge de cartouche CO2	40 g	60 g
Poids en ordre de marche	10,1 Kg	14,3 Kg
Dimensions en mm	440	590
Hauteur	240	240
Largeur Diamètre	175	175
Classe de feu	A	A
Support transport	OPTION	OPTION

Lave yeux

MURAL A COMMANDES MANUELLES AVEC VASQUE

Ces photos ne sont pas contractuelles

Douche sur pied

COMBINÉ DOUCHE LAVE - YEUX
commande manuelle

Ces photos ne sont pas contractuelles

VESTE SPF 1

Veste Sapeurs Pompiers F1. Tissu KERMEL, 50% Aramide, 50% Viscose EPI catégorie 3 Homologué EN 533. Ouverture devant boutons et auto agrippant,bandes rétro-réfléchissantes 3M.

PANTALON SPF 1

Pantalon Sapeurs Pompiers F1. Tissu KERMEL, 50% Aramide, 50% Viscose EPI catégorie 3 EN 533. Braguette zippée, bandes rétro-réfléchissantes 3M, liserés rouge.

CASQUE POMPIER F1

Casque F1SF Métal EN443-2008.
Ecran facial dorée EN14458.
Supports de lampe intégrés,
coiffe Ratchet, jugulaire 3 points.
Avec housse de protection et
bavolet Alu + Nomex (GA1109).
Plaque Attribut Sapeurs

CASQUE POMPIER F2

Casque F2 X-TREM, certifié NIT312, avec lunettes de protection monture noire et bandeau élastique noir.
Le casque F2 est conçu pour les opérations de sauvetage en milieux périlleux.le casque F2 est destiné pour la lutte contre les feux de forêt et pour les opérations de sauvetage.
Signalisations grise

Ces photos ne sont pas contractuelles

Combinaison SP F1

Combinaison Sapeurs Pompiers F1. Tissu KERMEL, 50% Aramide, 50% Viskose EPI catégorie 3,EN 533. Fermeture devant zip et auto-agrippant, bandes rétro-réfléchissantes 3M.

VESTE D'INTERVENTION SPF1 AVEC DOUBLURE

Veste d'intervention textile Sapeurs Pompiers. Tissu 100% KERMEL HTA Ripstop 195gr/m² antistatique. Bandes rétro-réfléchissantes EN 471. Glissière anti-panique centrale. Renforts épaules. EN 469.

Surpantalon SPF 1

Surpantalon monocouche Sapeurs Pompiers.Tissu KERMEL HTA satin 240gr/m² antistatique.Bandes rétro-réfléchissantes EN 471. Ceinture élastiquée, braguette fermée par glissière. Renforts genoux., EN 469.

GANT POMPIER

Gants Sapeurs Pompiers. En cuir fleur de bovin oléo hydrofuge doublé KEVLAR. Manchette en croûte de cuir avec protège artère et serrage par auto-agrippant.

CAGOULE EN NOMEX

Cagoule de feu Sapeurs Pompiers en interlock 100% aramide Nomex 210g/m², rabat facial fixé par auto-agrippants. Certifiée EN 13911-2004. Conforme aux exigences de la NIT 328.

BOTTES POMPIERS, BOTTES D'INCENDIE MULTI-USAGES EN 15090

Bottes d'incendie multi-usages Sapeurs-Pompiers. En cuir, 2 fermetures à glissières latérales droites, semelle et coque en composite. Doublure, languette et colmatelassés.
Norme EN15090 type 2 niveau Hi3 F2A

CLE POLYCOISE 11 FONCTION

Clé polycoise tricoise en cupro-aluminium. Anti-étincelles. A onze fonctions, pour raccords de diamètre nominal 20 à 100

CEINTURON POMPIER

Ceinturon de feu standard, sans bande rétro-réfléchissante, avec D et mousqueton

Ces photos ne sont pas contractuelles

TENUE D'APPROCHE FEU

Ensemble pour interventions à proximité immédiate du feu.
Composition : veste + pantalon à bretelles + cagoule + surbottes + gants (une combinaison peut remplacer la veste et le pantalon en version 500 g/m2).
Existe en version para-aramide 500 g/m2 ou carbone/ para-aramide 680 g/m2.Les cagoules de cet ensemble sont sans ouie et permettent le port d'un masque

APPAREILLE RESPIRATOIRE CIRCUIT OUVERT

Appareil respiratoire isolant autonome avec une autonomie qui varie, en fonction du modèle de bouteille dont il est équipé: en acier 3 ou 6 litres 300 bar

EEBD - APPAREIL RESPIRATOIRE D'EVACUATION

Un appareil respiratoire à air comprimé à circuit ouvert équipé d'une cagoule pour l'évacuation.
Il est préconisé pour tous les endroits où il est possible que des situations dangereuses seproduisent à cause de la présence des fumées d'incendie ou de l'absence d'oxygène. Il a été conçu pour garantir à l'utilisateur un flux d'air continu pour 15 minutes

SYSTEME D'ALIMENTATION EN AIR

Système d'alimentation sur chariot avec groupe d'épuration de l'air provenant d'un compresseur.
Dans le cas ou l'air du compresseur viendrait à manquer, les soupapes spéciales du système basculent sur les bouteilles. L'intervention du système de backup est annoncé par l'activation de l'alarme acoustique au masque aussi bien qu'au niveau du chariot.

Ces photos ne sont pas contractuelles

DÉTECTEUR D'IMMOBILITÉ

Détecteur d'immobilité ou ""homme mort"" MSA, MOTION SCOUT. Clé et capteur de chaleur en option. Robuste. Pré-alarme à 25 secondes environ, alarme à 35 secondes environ. Bouton d'alarme d'urgence manuel. Complètement étanche, Indice de Protection IP67"

DÉTECTEUR MONOXYDE DE CARBONE

Détecteur monoxyde de carbone jetable, sans maintenance enregistreur de données. Le détecteur monoxyde de carbone est garanti 4 mois ou 1080 minutes d'alarme.

DETECTEUR MONOGAZ ALTAIR PRO

Détecteur monogaz reconditionnable avec afficheur, IP67, enregistrement de données

Sécurité Incendie Sauvetage Maritime

Depuis 1964

Agrée par : F.M.S.A.R - Marine Marchande - Lloyds - Veritas & Certifié ISO 9001V2008

EXPLOSIMÈTRE MONOFONCTION

Détecteur de gaz combustible

DETECTEUR ALTAIR 4

Détecteur 4 gaz (Explo, CO, H2S, O2) avec afficheur et coque moulée, IP67. avec système d'alarme d'urgence, enregistrement de données

DETECTEUR GAZ-ORION PLUS

Compact. Fiable. Ingénueux.
Un détecteur 5 - gaz simple pour des applications extrêmes

DÉTECTEUR GAZ–SIRIUS

SIRIUS - PID & Détecteur 4 gaz
Compact & Polyvalent : pour tous vos besoins

Ces photos ne sont pas contractuelles

SYSTEME D'ECLAIRAGE AUTONOME

Le nouveau système d'éclairage autonome est une solution complète d'éclairage Portables homologués. Aujourd'hui, avec la sortie du nouveau modèle alimenté par batterie pour zones d'accès difficiles homologué pour la sécurité.
Les 1 500 lumens illuminent les sites dangereux et, grâce à ses deux modes d'éclairage, son autonomie est prolongée jusqu'à 10 heures, fournissant un rayon constant et lumineux.
la conception de systèmes d'éclairage à utiliser en toute sécurité dans les situations instables.

LAMPE FRONTALE

Lampe frontale conçue compacte, de grande autonomie à DEL ultra-lumineuse haute performance pour satisfaire les strictes exigences associés aux emplacements dangereux de Division 1, tout en maintenant une puissance lumineuse exceptionnelle et une grande autonomie.

TORCHE

Cette torche puissante a été conçue en poursuivant un objectif fondamental : LA SÉCURITÉ.
cette tprche possède plus de certifications que n'importe quelle autre torche du marché, ce qui la fait extrêmement sûre.

LAMPE XP

Lampe XP ampoule au XENON, ATEX zone 1, livrée avec 4 piles type AA.
Garantie à vie hors pile et bloc optique. Embout photoluminescent.
Les lampes XP ne sont pas conçues pour être utilisées avec des piles rechargeables

LAMPE XP LED

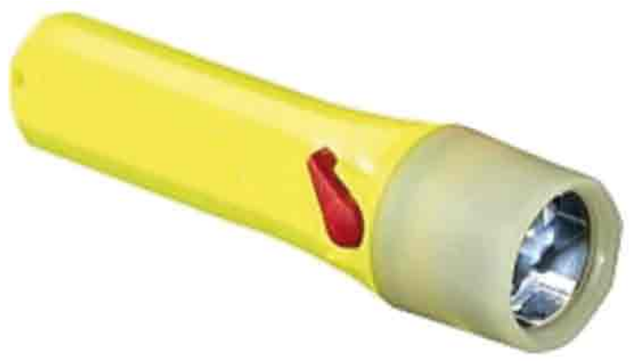

Lampe XP à diodes électroluminescentes (LED) à durée de vie 100 000 heures. Certifiée ATEX zone 1T4, Livrée avec 4 piles type AA. Autonomie 32 heures.
Garantie à vie hors piles. Embout photoluminescent.

LAMPE XS

Lampe XS à diodes éléctroluminescentes (LED), certifiée ATE X zone 0 T6.
Autonomie 130 h. garantie à vie hors pile

GILET DE SAUVETAGE

Gilet de Solas taille adulte jusqu'à 140 Kg 150N.
Gilet de sauvetage - Norme SOLAS
Avec 2 sangles ouverture rapide / Système Buddy et Rescue loop

LAMPE AUTOMATIQUE POUR GILET

Lampe flash automatique SOLAS pour gilets Lampe flash à LED ultra lumineuse. Protégée par un dôme extra plat garantissant une large diffusion du signal lumineux et réduisant considérablemen les risques d'endommagements lors des opérations de sauvetages. Activation automatique par contact du capteur avec l'eau. S'adapte sur tous types de gilets de sauvetage. Très faible encombrement. Pile lithium validité 5 ans.

LAMPE TORCHE ÉTANCHE À LEDS

Lampe torche étanche à LEDS
- Protection antichoc en caoutchouc de l'optique.
- Ouverture de la lampe par rotation de la tête.
- Etanchéité par joint torique.
- Ø optique 6,5 cm
- Corps en caoutchouc et antidérapant (même mouillé).

TENUE D'IMMERSION ISOLANTE

ombinaison approuvée SOLAS Isolante en néoprène 5mm
ant 5 doigts et semelle caoutchouc.

Ces photos ne sont pas contractuelles

BOUÉE COURONNE SOLAS

Idéale pour récupérer une personne tombée à la mer accidentellement, ou même pour sécuriser les bassins et autres plans d'eau, la bouée couronne Solas sans ligne de jet, Approuvé SOLAS-MED 96/98

COFFRE POUR BOUÉE COURONNE

Coffre porte bouée en polyester pour fixation murale ou pilone

FEU À RETOURNEMENT

Fabriqué en matière plastique très résistante, lentille transparente en polycarbonate, équipé d'un système de mise en marche automatique.
Fonctionne avec 4 piles R20.

LIGNE DE VIE POUR BOUÉES.

ligne de jet de 30 mètres, en polypropylène flottant 8mm.
Idéale pour récupérer une personne tombée à la mer accidentellement, ou même pour sécuriser les bassins et autres plans d'eau.

Ces photos ne sont pas contractuelles

GILET DE SAUVETAGE GONFLABLE

Gilets de sauvetage gonflables 150N et 275 N SOLAS
Les gilets de sauvetage gonflables 150 N, 275N et suivent les dernières caractéristiques de SOLAS pour la sûreté finale, alors qu'à bord. Ils comportent les chambres jumelles pour la double sécurité et chaque chambre peut être gonflée par l'intermédiaire de sa tête de fonctionnement automatique individuelle , qui soutient également l'activation manuelle

CORNE DE BRUME

CONNE DE SIGNALISATION

Pliant, indique la marche au moteur

BOULE DE MOUILLAGE

A utiliser au mouillage.

REFELECTEUR RADAR

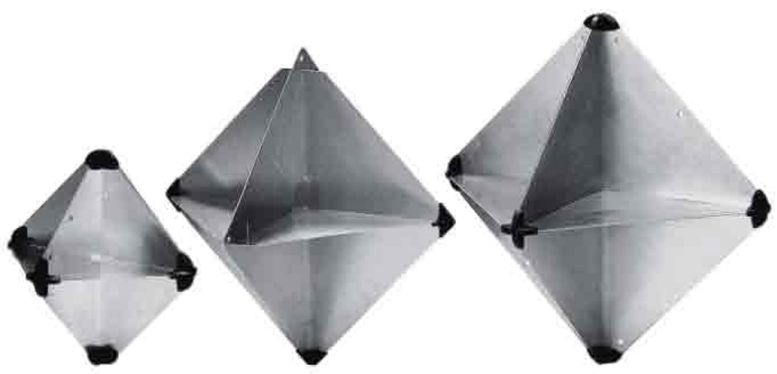

En aluminium, pliable
La capacité de reflexion étant proportionnelle à la surface du reflecteur, il est conseillé d'installer le modèle avec la plus grande surface de reflexion possible. Le reflecteur radar doit être monté le plus haut possible dans la mature.
La présence d'un reflecteur radar à bord ne dispense pas d'effectuer une veille active.

FEUX PYROTECHNIQUES DE DÉTRESSE

FUSÉE PARACHUTE

étoile rouge simple;
monte jusqu'à 300m et redescend lentement à l'aide d'un parachute;
est facilement visible depuis la surface ou les airs; et
brûle pendant au moins 40 secondes.

FEU A MAIN

flamme rouge au bout d'une torche à main;
visibilité limitée à la surface;
brûle pendant au moins une minute; et
meilleur moyen de faciliter un repérage exact depuis les airs

SIGNAL FUMIGÈNE

produit une fumée orange dense pendant trois minutes;
à utiliser que de jour seulement.

MANOVERBOARD

MAN OVER BOARD / Homme à la mer
- Marqueur pour bouée de sauvetage
- Support universel intégré

LANCE AMARRE

Lance amarre homologué
Portée : 250
Les exigences SOLAS imposent

Ces photos ne sont pas contractuelles

BRANCARD DE SECOURS HELITREUILLABLE

Conçu par des spécialistes du secours en montagne, le brancard de secours hélitreuillable est un outil polyvalent, fiable et facile d'utilisation en haute montagne, en secours en paroi, en secours aquatique ainsi que sur neige.

BRANCARD PLIABLE

Facile d'utilisation, ce brancard en aluminimum est robuste et maniable. Recouvert de vinyle hyper résistant et ignifuge, il possède 4 poignées antidérapantes pour faciliter le transport de lourdes charges.
Compact, se transporte très facilement grâce à son sac.

Caractéristiques :

Dimensions (ouvert) : 206 x 55 x 14 cm
Dimensions (plié) : 58 x 11 x 20 cm
Poids : 6 kg
Charge max : 159 kg

BOITE DE SECOURS

1 Croix verte
10 Compresses 20 x 20 cm stériles
10 Compresses 30 x 30 cm stériles
5 Adhésifs 10 cm x 6 cm
1 Pansement compressif HECO pression
1 Pince à écharde
1 Paire de ciseaux lister 15 cm
1 Couverture de survie
1 Echar pe triangulaire
10 tampons désinfectant

1 Pochette de froid instantané
2 Bandes extensibles 3 m x 5 cm
2 Bandes extensibles 3 m x 7 cm
2 Bandes extensibles 3 m x 10 cm
1 Masque bouche à bouche
12 Epingles de sûreté
1 Bande de crêpe 3 m x 10 cm
1 Bandage auto adhésif profix
4 Gants examen
1 sparadrap tissu 5 m x 2.50 cm
1 livret de 1er secours

Ces photos ne sont pas contractuelles

GÉNÉRATEUR DE FLAMMES

Flammes réelles, propres et sans pollution.
Bac en acier inoxydable équipé de roues avec rampe de gaz inox immergée dans l'eau.
Autonome et simple à mettre en oeuvre.
Technologie : Electrovanne à détection de flammes.
Alimentation gaz : Bouteille 13 kg avec ou sans limiteur de débit.
Rampe gaz : Inox.
Commande gaz : Automatique. L'ouverture, l'allumage électrique
La fermeture du gaz est déclenchée automatiquement par l'absence des flammes.
Alimentation électrique : Batterie 12 V NiMH.
Commande allumage : Pupitre filaire 3 m débrochable.
Dimensions : L.1050 x H.225 x P.800 mm.
Poids : 40 kg.
Application : Industrie / Tertiaire.
Agents extincteurs conseillés : Eau / CO2 / Eau + additif / Poudre.

GÉNÉRATEUR DE FUMÉE

Fonctionne avec un aérosol.
Temps de chauffe : 5 min.
Débit à 1,5 m : 120 m3/min.
Durée d'utilisation d'un aérosol à débit maximal : 14 min.
Alimentation : 230 V / 50 Hz.

Sécurité Incendie Sauvetage Maritime

Depuis 1964

Agrée par : F.M.S.A.R - Marine Marchande - Lloyds - Veritas & Certifié ISO 9001V2008

MANNEQUIN DE FORMATION

Mannequin de formation à la réanimation cardiopulmonaire réaliste, léger et peu encombrant.
Le mannequin Little Anne offre au formateur les caractéristiques essentielles pour les formations de base à la RCP :
Dégagement des voies respiratoires par bascule de la tête et subluxation de la machoire.
Contrôle sonore de la bonne compression thoracique.
Résistance thoracique réaliste.
Le mannequin de secourisme Little Anne est livré dans un sac de transport souple servant de tapis de sol, avec 2 voies respiratoires et 2 masques de visage.

Le mannequin d'entrainement Little Anne offre aux formateurs de secourismes les caractéristiques nécessaires pour les formations de base :
Ouverture/fermeture des voies respiratoires par bascule de tête ou subluxation de la mâchoire.
Contrôle sonore confirmant la compression thoracique correcte (au choix en fonction ou hors fonction)
Résistance thoracique réaliste (ressort)
Voies respiratoires jetables, simples et économiques disposant d'une valve unidirectionnelle pour éviter les contaminations croisées entre deux élèves. Il suffit de les changer après chaque session de formation.
Masques de visage amovibles.

BANCS D'ESSAI A.R.I

ARAC TEST sont des bancs d'essai permettant d'exécuter facilement tous les tests statiques et dynamiques qui doivent être effectués pour vérifier la fonctionnalité des paramètres des appareils respiratoires et des masques complets.

Ces photos ne sont pas contractuelles

Sécurité Incendie Sauvetage Maritime

S.I.S.M

Agréée FMSAR — Lloyd's Register

Depuis 1964

BUREAU VERITAS

Agrée par : F.M.S.A.R - Marine Marchande - Lloyds - Veritas & Certifié ISO 9001V2008

PLAQUE D'OBLIGATION

Blouse coton obligatoire !

OB 1

Protégez la tête et l'ouïe !

OB 2

Portez casque et lunettes de sécurité !

OB 3

Casque de sécurité obligatoire !

OB 4

Protéger la tête, la vue et l'ouïe !

OB 5

Protégez vos voies respiratoires !

OB 6

Protégez tête et voies respiratoires !

OB 7

Equipement anti-bruit obligatoire !

OB 8

Ceinture de sécurité obligatoire !

OB 9

Port obligatoire de surchaussures !

OB 10

Ne pas enlever les protections !

OB 11

Protégez vos voies respiratoires !

OB 12

Bouteilles de gaz sous pression !

OB 13

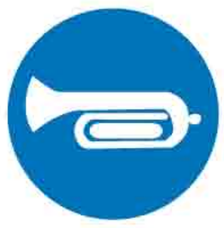

Avertir !

OB 14

Utiliser la passerelle !

OB 15

Obligation de se laver les mains !

OB 16

Bonnet / charlotte obligatoire !

OB 17

Lunettes de sécurité obligatoires !

OB 18

Porte coupe feu Ne pas obstruer !

OB 19

Laisser le passage !

OB 20

Protection du visage obligatoire !

OB 21

Protection obligatoire des voies respiratoires !

OB 22

Passage obligatoire pour piétons !

OB 23

Chaussures conductrices obligatoires !

OB 24

Protéction obligatoire du corps !

OB 25

Gants de sécurité obligatoires !

OB 26

Pas de sortie !

OB 27

Porte coupe feu Tenir fermée !

OB 28

Protection antichute obligatoire !

OB 29

Chaussures de sécurité obligatoires !

OB 30

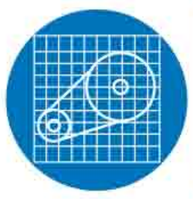

ATTENDRE L'ARRET COMPLET AVANT D'ENLEVER CES PROTECTIONS

OB 31

Ces photos ne sont pas contractuelles

Sécurité Incendie Sauvetage Maritime

S.I.S.M

Agréée FMSAR

Lloyd's Register

Depuis 1964

BUREAU VERITAS

Agrée par : F.M.S.A.R - Marine Marchande - Lloyds - Veritas & Certifié ISO 9001V2008

Ces photos ne sont pas contractuelles

Sécurité Incendie Sauvetage Maritime

Depuis 1964

Agréée FMSAR

Agrée par : F.M.S.A.R - Marine Marchande - Lloyds - Veritas & Certifié ISO 9001V2008

PLAQUE INTERDICTION

Ne pas monter sur les chariots !

IN 1

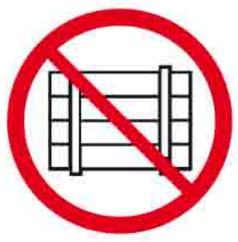

Ne pas déposer ni entreposer !

IN 2

Stationnement interdit !

IN 3

Passage interdit !

IN 4

Tabac, briquets et allumettes interdits !

IN 5

Interdiction de souder !

IN 6

Interdiction de photographier et de filmer !

IN 7

Entrée interdite aux véhicules !

IN 8

Ne pas toucher ! Boîtier sous tension

IN 9

Ne pas commuter !

IN 10

Interdiction de manger et de boire !

IN 11

Passagers interdits sur le chariot élévateur !

IN 12

Ne pas tirer sur le câble !

IN 13

Interdit aux personnes portant un implant métallique !

IN 14

Animaux interdits !

IN 15

Merci de ne fumer qu'aux endroits indiqués !

IN 16

Flamme nue interdite ! Défense de fumer !

IN 17

Interdit aux véhicules de manutention !

IN 18

Ne pas stationner sous la charge !

IN 19

Défense de fumer !

IN 20

Ne pas toucher !

IN 21

Interdit aux personnes portant un stimulateur cardiaque !

IN 22

Défense d'éteindre avec de l'eau !

IN 23

Port de gants interdit !

IN 24

Chantier interdit au public !

IN 25

Accès interdit !

IN 26

Accès interdit à toute personne étrangère au service

IN 27

Téléphones mobiles interdits!

IN 28

Eau non potable !

IN 29

IN 30

DEFENSE DE FUMER

IN 31

INTERDIT DE zNETTOYER OU MODIFIER EN MARCHE

IN 32

Ces photos ne sont pas contractuelles

Sécurité Incendie Sauvetage Maritime

S.I.S.M

Agréée FMSAR

Lloyd's Register

Depuis 1964

BUREAU VERITAS

Agrée par : F.M.S.A.R - Marine Marchande - Lloyds - Veritas & Certifié ISO 9001V2008

Ces photos ne sont pas contractuelles

Sécurité Incendie Sauvetage Maritime

S.I.S.M

Agréée FMSAR — Lloyd's Register

Depuis 1964

Bureau Veritas

Agrée par : F.M.S.A.R - Marine Marchande - Lloyds - Veritas & Certifié ISO 9001V2008

PLAQUE AVERTISSEMENT

Ces photos ne sont pas contractuelles

Sécurité Incendie
Sauvetage Maritime

S.I.S.M

Agréée FMSAR — Lloyd's Register

Depuis 1964

Bureau Veritas

Agrée par : F.M.S.A.R - Marine Marchande - Lloyds - Veritas & Certifié ISO 9001V2008

PLAQUE EVACUATION

EV 01

EV 02

EV 03

EV 04

EV 05

EV 06

EV 07

EV 08

EV 09

EV 10

EV 11

EV 12

EV 13

EV 14

EV 15

EV 16

EV 17

EV 18

EV 19

EV 20

EV 21

EV 22

EV 23

EV 24

Ces photos ne sont pas contractuelles

Sécurité Incendie
Sauvetage Maritime

S.I.S.M

Agréée FMSAR — Lloyd's Register

Depuis 1964

BUREAU VERITAS

Agrée par : F.M.S.A.R - Marine Marchande - Lloyds - Veritas & Certifié ISO 9001V2008

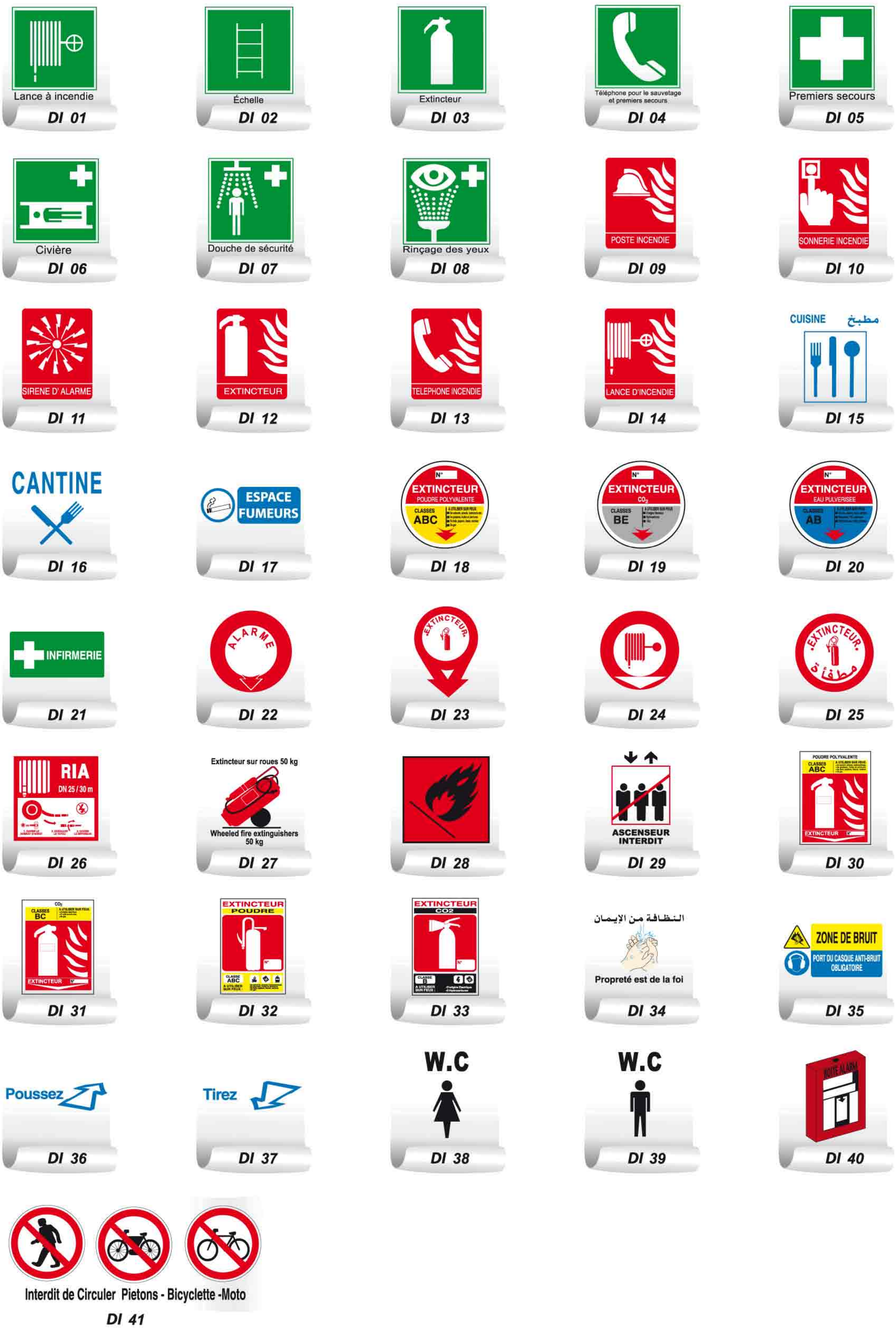

Ces photos ne sont pas contractuelles

Sécurité Incendie Sauvetage Maritime

S.I.S.M

Agréée FMSAR — Lloyd's Register

Depuis 1964

BUREAU VERITAS

Agrée par : F.M.S.A.R - Marine Marchande - Lloyds - Veritas & Certifié ISO 9001V2008

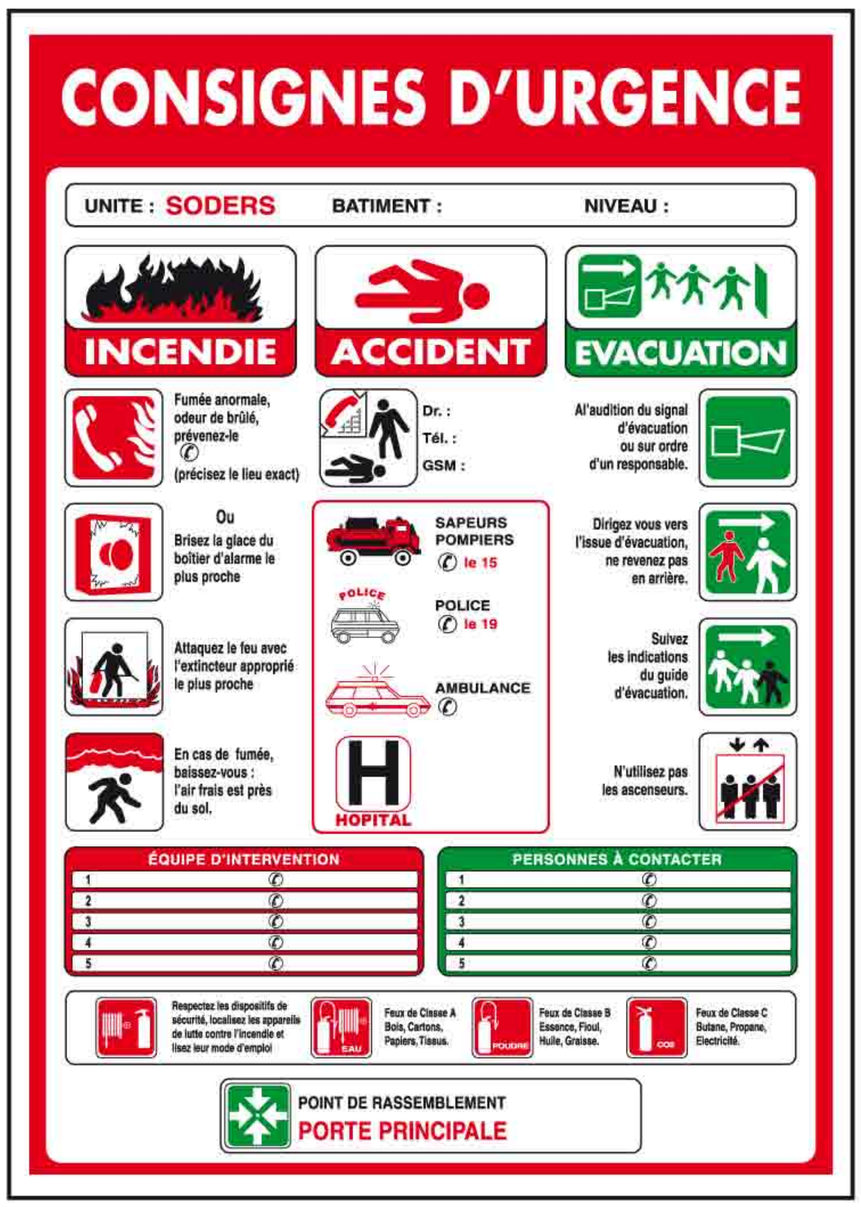

DI 42

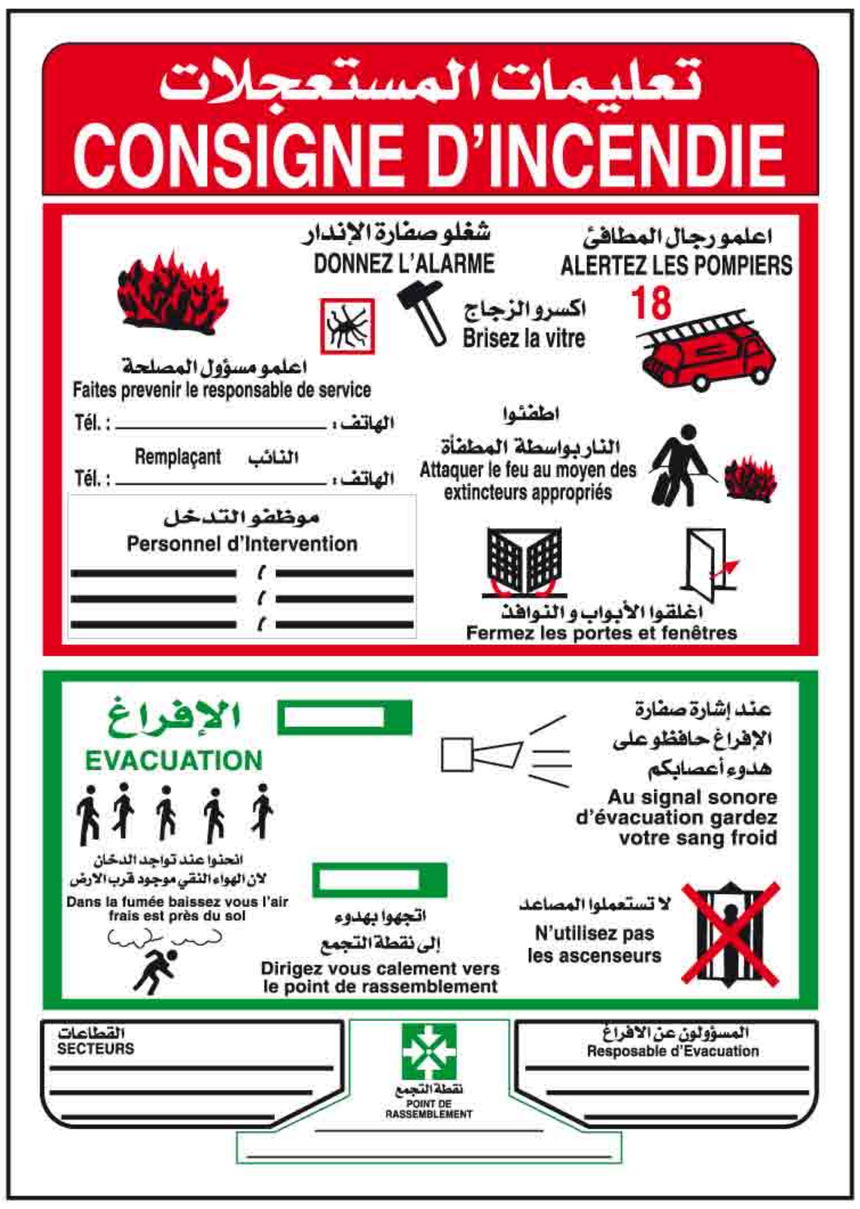

DI 43

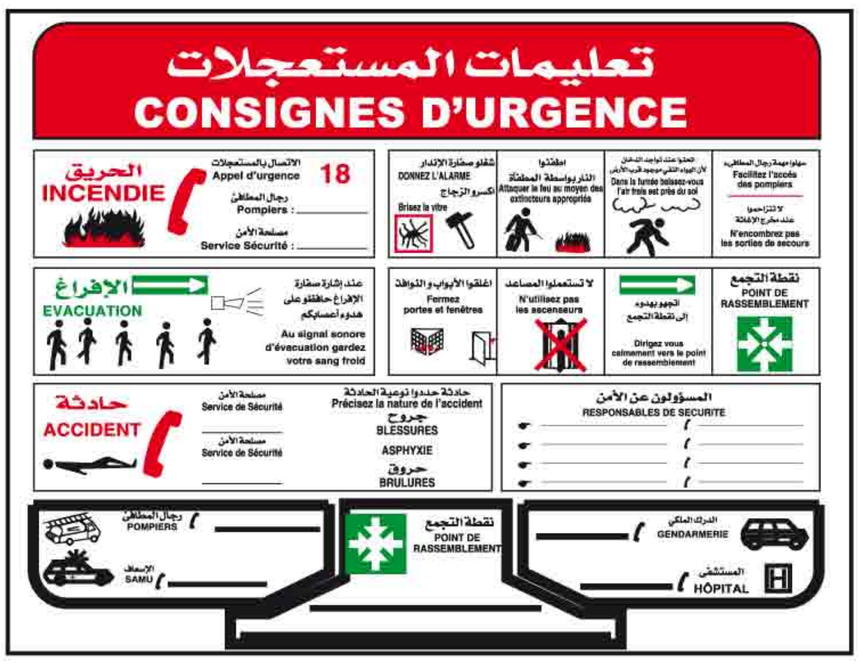

DI 44

DI 45

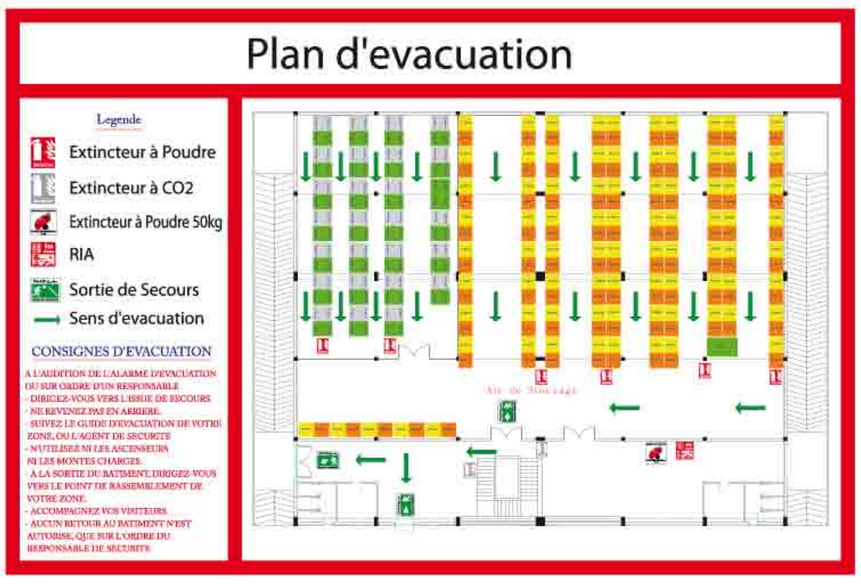

Plans d'evacuation

Ces photos ne sont pas contractuelles

BALISAGE

SEPARATEUR DE VOIE

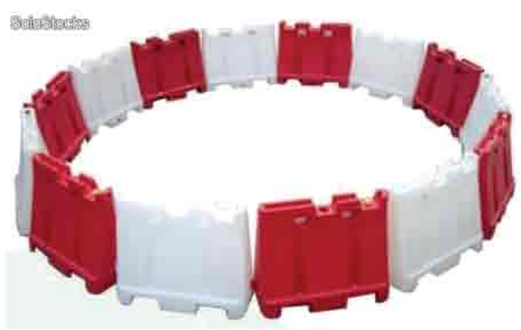

Pour une protection et une délimitation des voies.

Utilisés dans les stations de péage, les chantiers, les courses, les jeux, etc...

CONE DELIMITATION DE ZON

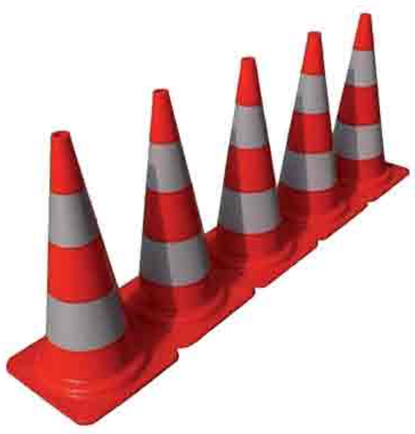

Un cône de chantier est un objet de forme conique en plastique, souvent de couleur rouge orangée, utilisé pour délimiter des zones de construction ou accidentées.

MIROIRE DE SECURITE

Ce miroir convexe permet d'accroître la surveillance et la sécurité.

Placez-le au bon endroit pour augmenter la visibité.

RUBAN DE CHANTIER

Bande de signalisation et de balisage Bi color rouge/blanc En PU

Conforme normes autoroutières

Ces photos ne sont pas contractuelles

Ces photos ne sont pas contractuelles

Lance Primator 3000 avec Canon Eau/Mousse Auto-Aspirant de 2000 l/min

Lance Monitor en Bronze DN65 avec diffuseur POKABRONZE 2000 l/min

Lance Mercator 3000, en acier inoxydable, sans équipement de sortie

DESCRIPTION :

Le chassis de type "Delta", de dimensions réduites offre un faible encombrement. Il supporte tous types de lances monitor ayant un débit maximum de 3000 l/min à 7 bar.

	Configurations d'entrées possible	
Primator 3000	2 x DN65	1 x DN100
Mercator 3000	2 x DN65	1 x DN100
Monitor Bronze DN65	4 x DN65	

Chassis tractable Non-Freiné	
Dimensions (longueur x largeur) (mm)	2500 x 1350
Poids moyen (chassis + Monitor + configuration d'entrée) (kgs)	150
Type d'essieu	Simple
Poids supporté par l'essieu (kgs)	500
Vitesse de tractage max (km/h)	80
Nombre de roue	2
Type de roue	145/70 R13
Pression des pneus (bars)	2,5
Type de roue jockey	à collier
Anneau d'accrochage	76 x 42*
Nombre de béquilles réglables	4
Dimensions béquilles (mm)	Ø 48
Charge max supporté par béquille (kgs)	200

* Autre sur demande

REMARQUES:

Tous nos chassis tractables sont fabriqués entièrement en aluminium

Il est possible d'adapter tous types de raccords sur les configurations d'entrées présentées ci-dessus

Les configurations materiels présentées ici sont non-exhaustives, chaque chassis peut être modifié à la demande afin de répondre à des besoins spécifiques.

Pour des informations complémentaires sur les lances, veuillez contacter notre service commercial.

Sécurité Incendie Sauvetage Maritime

Depuis 1964

Agrée par : F.M.S.A.R - Marine Marchande - Lloyds - Veritas & Certifié ISO 9001V2008

Ces photos ne sont pas contractuelles

Sécurité Incendie Sauvetage Maritime

Depuis 1964

Agrée par : F.M.S.A.R - Marine Marchande - Lloyds - Veritas & Certifié ISO 9001V2008

Modèle standard

Lance Primator 3000 avec canon Eau/Mousse auto-aspirant

Chassis tractable Non-Freiné	
Dimensions (longueur x largeur) (mm)	2800 x 1400
Poids moyen (chassis + Monitor + configuration d'entrée) (kgs)	250
Type d'essieu	Simple
Poids supporté par l'essieu (kgs)	500
Vitesse de tractage max (km/h)	80
Nombre de roue	2
Type de roue	145/70 R13
Pression des pneus (bars)	2,5
Type de roue jockey	à collier
Anneau d'accrochage	76 x 42*
Nombre de béquilles réglables	4
Dimensions béquilles (mm)	Ø 48
Charge max supporté par béquille (kgs)	200

* Autre sur demande

Modèle avec 2 cuves

Lance Primator 3000 avec canon Eau/Mousse auto-aspirant, non monté et sur support (à gauche). Remorque équipé de 2 cuves de 100L Jaune, en polyéthylène

Chassis tractable Non-Freiné	
Dimensions (longueur x largeur) (mm)	2850 x 1600
Poids moyen (chassis + Monitor + configuration d'entrée) (kgs)	210
Type d'essieu	Simple
Poids supporté par l'essieu (kgs)	500
Vitesse de tractage max (km/h)	80
Nombre de roue	2
Type de roue	145/70 R13
Pression des pneus (bars)	2,5
Type de roue jockey	escamotable
Anneau d'accrochage	76 x 42*
Nombre de béquilles réglables	4
Dimensions béquilles (mm)	Ø 48
Charge max supporté par béquille (kgs)	200

* Autre sur demande

	Configurations d'entrées possible	
Primator 3000	2 x DN65	1 x DN100
Mercator 3000	2 x DN65	1 x DN100

Options	2 x cuves 100L, Jaune
	2 x Cuves 150L, Jaune
	Coffre de rangement pour 2 tuyaux PIL DN110/20m

DESCRIPTION :

Le chassis de type 3000 est de construction robuste . Il supporte tous types de lances monitor ayant un débit maximum de 3000 l/min.

REMARQUES:

Tous nos chassis tractables sont fabriqués entièrement en aluminium

Il est possible d'adapter tous types de raccords sur les configurations d'entrées présentées ci-dessus

Les configurations materiels présentées ici sont non-exhaustives, chaque chassis peut être modifié à la demande afin de répondre à des besoins spécifiques.

Pour des informations complémentaires sur les lances, veuillez contacter notre service commercial.

Ces photos ne sont pas contractuelles

Ces photos ne sont pas contractuelles

Lance LMP100 avec Canon Eau-Mousse 6000 l/min et diffuseur en nappe. Modèle Télécommandé

Lance Mercator 3000 avec canon Eau-Mousse Auto-Aspirant, en acier inoxydable

Chassis tractable Freiné	
Dimensions (longueur x largeur) (mm)	3600 x 1750
Poids moyen (chassis + Monitor + configuration d'entrée) (kgs)	400
Type d'essieu	Simple
Poids supporté par l'essieu (kgs)	750
Vitesse de tractage max (km/h)	80
Nombre de roue	2
Type de roue	145/80 R13
Pression des pneus (bars)	2,5
Type de roue jockey	escamotable ou à collier
Anneau d'accrochage	76 x 42*
Nombre de béquilles réglables	4
Dimensions béquilles (mm)	carré 60 x 60
Charge max supporté par béquille (kgs)	500

* Autre sur demande

	Configurations d'entrées possible			
Primator 3000	2 x DN65		1 x DN100	
Mercator 3000	2 x DN65		1 x DN100	
Monitor en Bronze DN65	2 x DN65		1 x DN100	
Minotor 5000	4 x DN65	2 x DN100	3 x DN100	4 x DN100
LMP 100	4 x DN100			

DESCRIPTION :

Le chassis de type 4000 est un modèle polyvalent puisqu'il accepte tous types de monitor avec un débit maximum de 5000 l/min, ce qui représente une vaste gamme.

REMARQUES:

Tout nos chassis tractables sont fabriqués entièrement en aluminium

Il est possible d'adapter tous types de raccords sur les configurations d'entrées présentées ci-dessus

Les configurations materiels présentées ici sont non-exhaustives, chaque chassis peut être modifié à la demande afin de répondre à des besoins spécifiques.

Pour des informations complémentaires sur les lances, veuillez contacter notre service commercial.

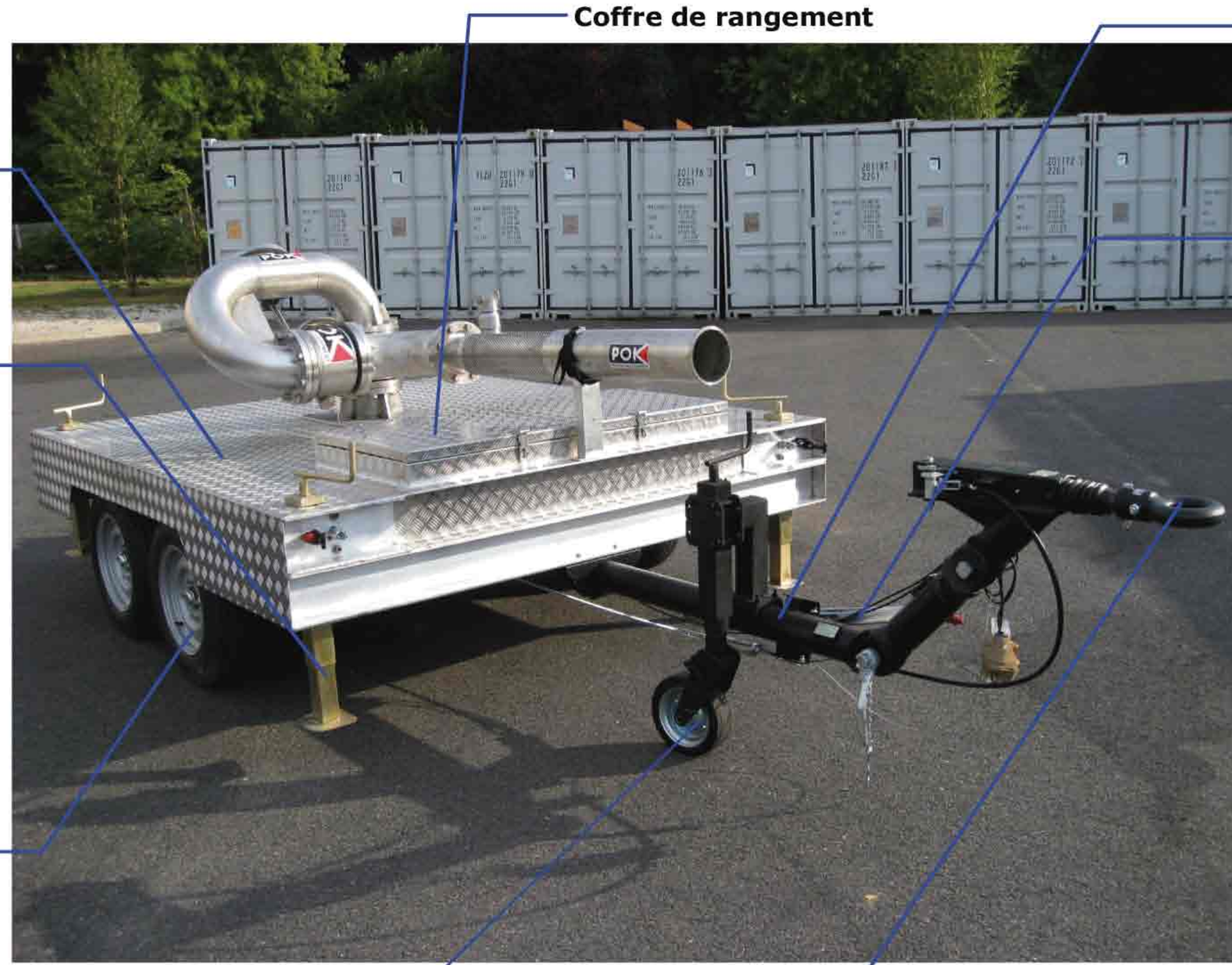

Ces photos ne sont pas contractuelles

Sécurité Incendie Sauvetage Maritime

Depuis 1964

Agrée par : F.M.S.A.R - Marine Marchande - Lloyds - Veritas & Certifié ISO 9001V2008

DESCRIPTION :

Le chassis Type 9000, est capable de supporter des lances monitor avec un débit supèrieur à 10 000 l/min. Sa stabilité est assurée par de solides béquilles réglables et un double essieu.

Le modèle 9000E est une version allégée du Type 9000, mais conserve la capacité d'utiliser des monitor avec un débit de plus de 10 000 l/min.

Lance Dicodoplus DN150 en alliage d'aluminium, avec diffuseur de 15 000 l/min (à gauche) et un canon Eau/Mousse de 11 000 l/min (à droite). Modèle télécommandé Chassis Type 9000E

Lance Gearator 9000 avec canon Eau-Mousse de 9000 l/min, en acier inoxydable. Chassis Type 9000

Type 9000E

Chassis tractable Freiné	
Dimensions (longueur x largeur) (mm)	4600 x 2000
Poids moyen (chassis + Monitor + configuration d'entrée) (kgs)	750
Type d'essieu	Simple
Poids supporté par l'essieu (kgs)	1600
Vitesse de tractage max (km/h)	80
Nombre de roue	2
Type de roue	165/R14C
Pression des pneus (bars)	2,5
Type de roue jockey	escamotable
Anneau d'accrochage	76 x 42*
Nombre de béquilles réglables	4
Dimensions béquilles (mm)	carré 50 x 50
Charge max supporté par béquille (kgs)	500

* Autre sur demande

Type 9000

Chassis tractable Freiné	
Dimensions (longueur x largeur) (mm)	4950 x 2250
Poids moyen (chassis + Monitor + configuration d'entrée) (kgs)	1015
Type d'essieu	Double
Poids supporté par l'essieu (kgs)	2600
Vitesse de tractage max (km/h)	80
Nombre de roue	4
Type de roue	185/R14C
Pression des pneus (bars)	2,5
Type de roue jockey	escamotable
Anneau d'accrochage	76 x 42*
Nombre de béquilles réglables	4
Dimensions béquilles (mm)	carré 70 x 70
Charge max supporté par béquille (kgs)	800

* Autre sur demande

	Configurations d'entrées possible	
Modèle 9000E	3 x DN100	
Modèle 9000	8 x DN65	4 x DN100

REMARQUES:

Tous nos chassis tractables sont fabriqués entièrement en aluminium

Il est possible d'adapter tous types de raccords sur les configurations d'entrées présentées ci-dessus

Les configurations materiels présentées ici sont non-exhaustives, chaque chassis peut être modifié à la demande afin de répondre à des besoins spécifiques.

Pour des informations complémentaires sur les lances, veuillez contacter notre service commercial.

Ces photos ne sont pas contractuelles

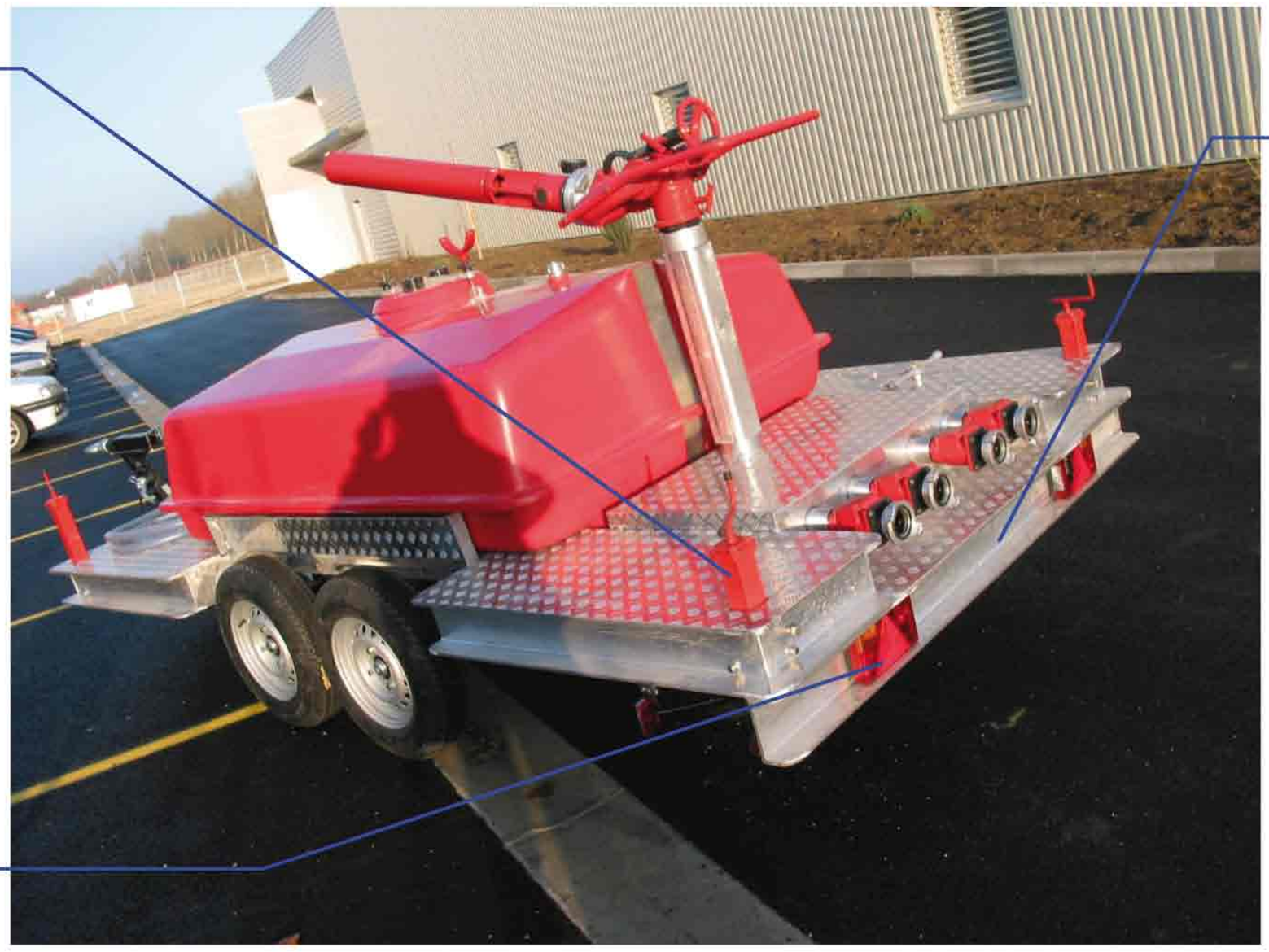
4 Béquilles réglables
Emplacement pour plaque d'immatriculation
Feux de signalisation

Timon réglable
Anneau d'accrochage normalisé
Cuve de 2000 litres en polyester
Surface en aluminium anti-dérapante
Roue 165R14C
Frein de Parking
Roue jockey

DESCRIPTION :
Le chassis est muni d'une cuve de 2000 litres en polyester, ce qui permet d'embarquer de l'émulseur et faire le mélange sur place.Il supporte tous types de lances monitor ayant un débit maximum de 5000 l/min.

Lance Minotor 5000, sans équipement de sortie

Chassis tractable Freiné	
Dimensions (longueur x largeur) (mm)	5600 x 2050
Poids moyen (chassis + Monitor + configuration d'entrée) (kgs)	800
Type d'essieu	Double
Poids supporté par l'essieu (kgs)	2600
Vitesse de tractage max (km/h)	80
Nombre de roue	4
Type de roue	165R14C
Pression des pneus (bars)	2,5
Type de roue jockey	escamotable
Anneau d'accrochage	76 x 42*
Nombre de béquilles réglables**	4
Dimensions béquilles (mm)	carré 50 x 50
Charge max supporté par béquille (kgs)	500

* Autre sur demande
** Des béquilles sont présentes uniquement si une lance monitor est installée

	Configurations d'entrées possible	
Primator 3000	2 x DN65	1 x DN100
Minotor 5000	4 x DN65	2 x DN100
Options	Cuve de 1500L	
	Cuve Rouge	
	Cuve jaune	
	Cuve Blanche	
	Roue de secours	

REMARQUES:
Tous nos chassis tractables sont fabriqués entièrement en aluminium

Il est possible d'adapter tous types de raccords sur les configurations d'entrées présentées ci-dessus

Les configurations materiels présentées ici sont non-exhaustives, chaque chassis peut être modifié à la demande afin de répondre à des besoins spécifiques.

Pour des informations complémentaires sur les lances, veuillez contacter notre service commercial.

SECURITE INCENDIE
SAUVETAGE MARITIME

Fondée en 1964

LE PROFESSIONNEL DE SECURITE INCENDIE

133, Bd. Chefchaouni - BP 2523 - Ain Sebaâ - Casablanca
Tél. 0522 35 06 14 / 0522 35 17 07 - Fax : 0522 35 00 32 / 0522 66 53 53
E-mail : securiteincendie@menara.ma / chellaouisecuriteincendie@gmail.com

Agréé FMSAR

Lloyds Register